

מחוז :	צפון
נפה :	עכו
מקום :	עין המפרץ
גוש :	12719
חלקות :	15, 43 (בחלקו)
שטח רשום :	5.951 ד' 287.428 ד'
הוכן עבור :	-

מס' מדידה		קנין	
6	1	8	4
5	1	250	1
סטטוס גיליון		שם קובץ	
לעיון		00/161116	
להגשה		C:\Work\DT2016\Zamin\54816_Zmn.dwg	

הערות

1. גבולות חלקות 43,15 נלקחו ממפת גוש רישום 12719
2. המדידה קשורה לרשת הארצית 2005 ובוצעה בשיטה קרקעית.
3. הטופוגרפיה מבוססת על גובה הנקודות 8650MSL (H=3.18)
4. על המבצע לבדוק קיימות תשתיות תת קרקעיות.
5. המפה הוכנה לצורך היתר בניה ומבוססת על תכנית מס' ג/20074
6. המדידה הקרקעית כוללת כל פרטי התכנית לרבות קווי המגע שלהם. עם הקרקע וההיטל של ההיקף החיצוני שלהם על הקרקע

תרשים סביבה 1 : 2500



הצהרת המודד

1. אני מאשר כי מפה זו נעשתה לפי הוראות חוק התכנון והבניה התשכ"ה 1965 ותקנותיו.
2. אני מאשר כי מפה זו היא העתק נכון של המפה המצבית שהכנתי על סמך מדידה שהסתיימה ב- 14.11.2016 וכי כל הפרטים שצוינו במפה הם מדויקים ודרגתה היא א.
3. המפה הוכנה לשם הגשה לוועדה המקומית לתכנון ובניה לצורך בקשה להיתר בניה.

לא לצרכי רישום
חותמת וחתימה

שלומי דב
שם המודד
תאריך 16.11.2016
מס' רישון 609
חתימה

שד' הגעתון 16, נהריה
טל: 04-9928253
ד.אלקטרוני: talyas@netvision.net.il

מדידה לצורך היתר - עין המפרץ שטח מגרש מס' 410 : 400.00 מ"ר

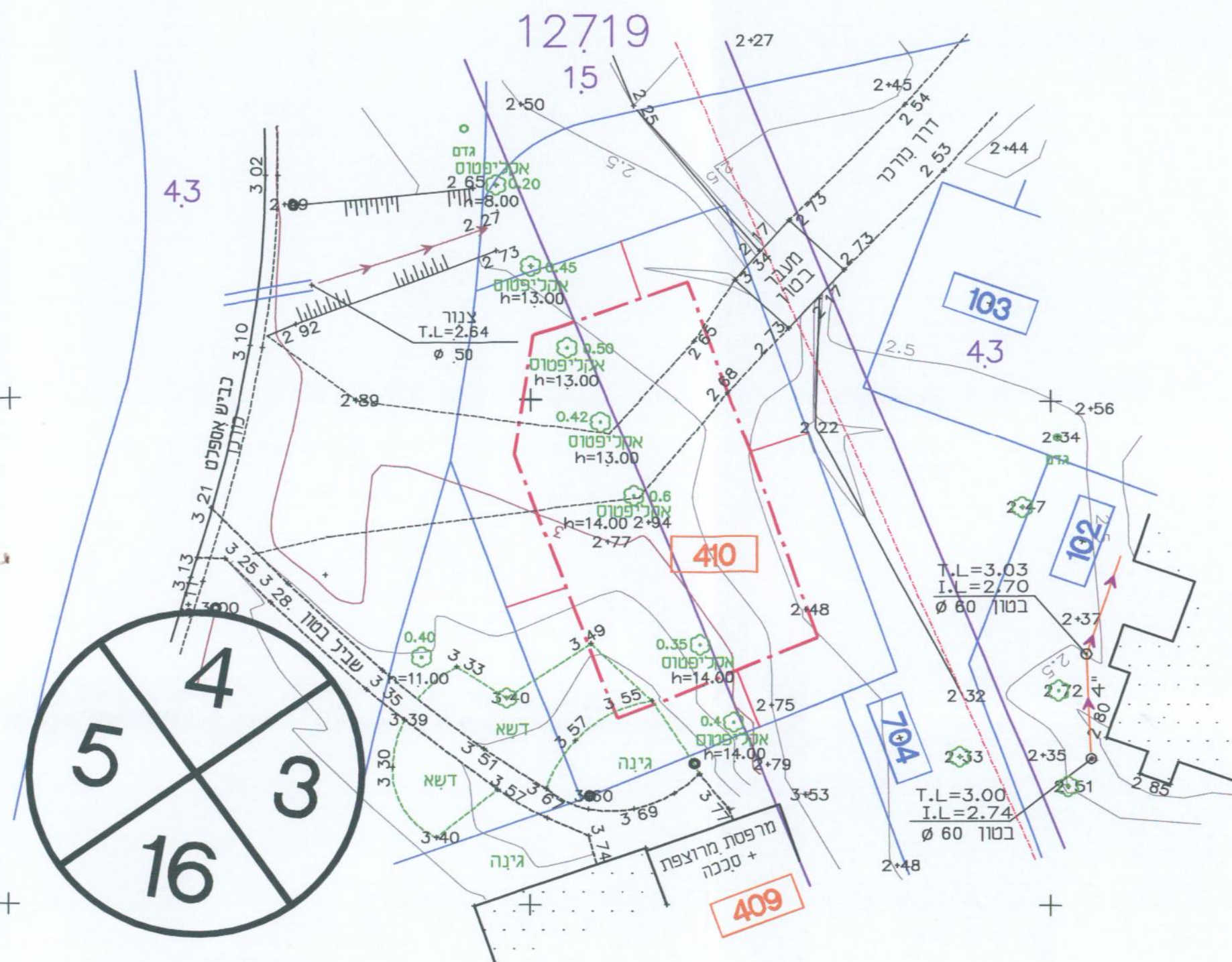

מקרא

תיאור	שכבה	שם הבלוק	צורת בלוק
גדם עץ	M2817	M2817_E	גדם
עץ בודד	M2801	M2801_E	עץ
שוחת בייב	M4804	M4804_E	שוחת בייב
כוון זרימה	M4819	M4819_G	▲
עמוד תאורה	M4402	M4402_E	●
קו גבול מגרש	pcel		
קו גובה משני	M1506		
קו גובה ראשי	M1507		
קו בניין	likb		
מס' מגרש עתידי	cellno	Mcclno	410
מס' מחתם	cellno	Mcclno	25
רוזטה	rozeta	Mrozeta	5000

